

---

---

**RELATÓRIO RESUMIDO DA EXECUÇÃO ORÇAMENTÁRIA**

---

---

**RREO**

**2º BIMESTRE/2020**

---

---

**PUBLICADO CONFORME EDITAL Nº 2020.05.13-1**

---

---

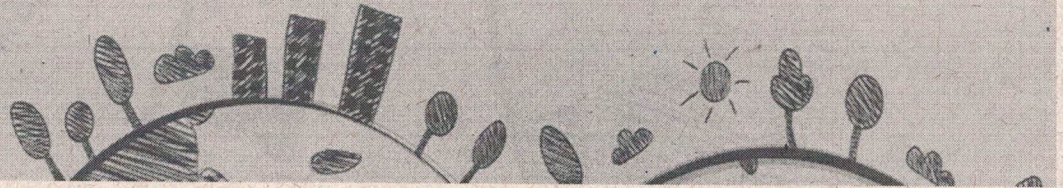

## **EDITAL DE PUBLICAÇÃO Nº 2020.05.13-1**

O **Presidente do Consórcio Público de Manejo dos Resíduos Sólidos da Região Metropolitana B - CPMRS-RMB**, Cidadão MARCELO DE CASTRO FRADIQUE ACCIOLY, em pleno exercício do cargo e no uso competente de suas atribuições, **RESOLVE** publicar o **RELATÓRIO RESUMIDO DA EXECUÇÃO ORÇAMENTÁRIA – RREO**, atinente ao **2º BIMESTRE** do exercício financeiro de **2020**, das seguintes formas:

1. Mediante afixação nos locais de amplo acesso do público em geral no âmbito dos Municípios Consorciados; e
2. Em meio eletrônico de acesso ao público conforme disposto no Art. 48 da LRF, no endereço: <https://cpmrsrmb.ce.gov.br/>

**PUBLIQUE-SE, DIVULGUE-SE, CUMPRA-SE.**

**Paço da Sede do CPMRS-RMB em Pacajus – Estado do Ceará**

**Em 13 de maio de 2020.**



**MARCELO DE CASTRO FRADIQUE ACCIOLY**  
Presidente – CPMRS-RMB

CONSORCIO PUBLICO DE MANEJO DE RESIDUOS SÓLIDOS

Relatório Resumido de Execução Orçamentária

Balanco Orçamentário

Orçamento Fiscal e da Seguridade Social

Periodo: Janeiro a Abril de 2020/Bimestre: Março e Abril

RREO - Anexo 1 (LRF Art 52 inciso I alíneas "a" e "b" do inciso II e §1º)

Em reais

Receitas Orçamentárias	Previsão Inicial	Previsão Atualizada (a)	Receitas Realizadas				Saldo (a-c)
			No Bimestre (b)	% (b/a)	Até Bimestre (c)	% (c/a)	
Receitas (Exceto Intra-Orçamentárias) (I)	2.041.200,00	2.041.200,00	385.932,68	18,91	817.685,68	40,06	1.223.514,32
Receitas Correntes	2.041.200,00	2.041.200,00	385.932,68	18,91	817.685,68	40,06	1.223.514,32
Receita Patrimonial	0,00	0,00	391,40	0,00	1.261,84	0,00	-1.261,84
Valores Mobiliários	0,00	0,00	391,40	0,00	1.261,84	0,00	-1.261,84
Transferências Correntes	2.041.200,00	2.041.200,00	385.541,28	18,89	816.423,84	40,00	1.224.776,16
Transferências dos Municípios e de suas	2.041.200,00	2.041.200,00	385.541,28	18,89	816.423,84	40,00	1.224.776,16
Receitas (Intra-Orçamentárias) (II)	0,00	0,00	0,00	0,00	0,00	0,00	0,00
SubTotal das Receitas (III) = (I + II)	2.041.200,00	2.041.200,00	385.932,68	18,91	817.685,68	40,06	1.223.514,32
Operações de Crédito/Refinanciamento (IV)							
SubTotal com Refinanciamento (V) = (III + IV)	2.041.200,00	2.041.200,00	385.932,68	18,91	817.685,68	40,06	1.223.514,32
Déficit (VI)					0,00		
Total (VII) = (V + VI)	2.041.200,00	2.041.200,00	385.932,68		817.685,68		
Saldos de Exercícios Anteriores							
Recursos Arrecadado Exercícios Anteriores RPPS							
Superávit Financeiro Utilizado Créditos Adicionais							
Reabertura de Créditos Adicionais							

Despesas Orçamentárias	Dotação Inicial (d)	Dotação Atualizada (e)	Despesas Empenhadas		Saldo (g) = (e-f)	Despesas Liquidadas		Saldo (i) = (e-h)	Despesas Pagas Até o Bimestre (j)	Inscritas em Restos a Pagar Não Proc. (k)
			No Bimestre	Até o Bimestre (f)		No Bimestre	Até o Bimestre (h)			
Despesas Orçamentárias										
Despesas (Exceto Intra-Orçamentárias) (VIII)	2.041.200,00	2.041.200,00	62.789,09	200.979,83	1.840.220,17	76.587,05	131.846,22	1.909.353,78	128.433,60	
DESPESAS CORRENTES	505.500,00	505.500,00	62.789,09	200.979,83	304.520,17	76.587,05	131.846,22	373.653,78	128.433,60	
PESSOAL E ENCARGOS SOCIAIS	200.000,00	200.000,00	27.142,00	72.284,00	127.716,00	32.977,51	66.090,75	133.909,25	66.090,75	
OUTRAS DESPESAS CORRENTES	305.500,00	305.500,00	35.647,09	128.695,83	176.804,17	43.609,54	65.755,47	239.744,53	62.342,85	
DESPESAS DE CAPITAL	1.535.700,00	1.535.700,00	0,00	0,00	1.535.700,00	0,00	0,00	1.535.700,00	0,00	
INVESTIMENTOS	1.535.700,00	1.535.700,00	0,00	0,00	1.535.700,00	0,00	0,00	1.535.700,00	0,00	
Despesas (Intra-Orçamentárias) (IX)	0,00	0,00	0,00	0,00	0,00	0,00	0,00	0,00	0,00	
SubTotal das Despesas (X) = (VIII + IX)	2.041.200,00	2.041.200,00	62.789,09	200.979,83	1.840.220,17	76.587,05	131.846,22	1.909.353,78	128.433,60	
Amortização da Div./Refinanciamento (XI)										
SubTotal com Refinanciamento (XII) = (X + XI)	2.041.200,00	2.041.200,00	62.789,09	200.979,83	1.840.220,17	76.587,05	131.846,22	1.909.353,78	128.433,60	
Superávit (XIII)							685.839,46			
Total (XIV) = (XII + XIII)	2.041.200,00	2.041.200,00	62.789,09	200.979,83		76.587,05	817.685,68		128.433,60	
Reserva do RPPS	0,00	0,00								

CONSORCIO PUBLICO DE MANEJO DE RESIDUOS SÓLIDOS

Relatório Resumido de Execução Orçamentária

**Balanco Orçamentário**

Orçamento Fiscal e da Seguridade Social

Periodo: Janeiro a Abril de 2020/Bimestre: Março e Abril

RRFO - Anexo 1 (LRF, Art. 52, inciso I, alíneas "a" e "b" do inciso II e §1º)

Em reais



---

ELANO FEIJÓ DAMASCENO  
Superintendente



---

ISYSERVICE CONTABILIDADE EIRELI  
Contador - CRC CRC915/O-4



---

MARCELO DE CASTRO FRADIQUE ACCIOLY  
Presidente



---

ANDRESSA DE ANDRADE LIMA  
Secretária Executiva

CONSORCIO PUBLICO DE MANEJO DE RESIDUOS SÓLIDOS

Relatório Resumido de Execução Orçamentária

**Demonstrativo da Execução das Despesas por Função/Subfunção**

Orçamento Fiscal e da Seguridade Social

Período: Janeiro a Abril de 2020/Bimestre: Março e Abril

RRFO - Anexo 2 (LRF, Art. 52, inciso II, alínea "c")

Função/Subfunção	Dotação Inicial	Dotação Atualizada (a)	Despesas Empenhadas			Saldo(c) = (a-b)	Despesas Liquidadas			Saldo(e) = (a-d)	Insc. Restos a Pagar Não Processados (f)
			No Bimestre	Até o Bimestre (b)	% (b / total b)		No Bimestre	Até o Bimestre (d)	% (d / total d)		
Despesas (Exceto Intra-Orçamentárias) (I)	2.041.200,00	2.041.200,00	62.789,09	200.979,83	100,00	1.840.220,17	76.587,05	131.846,22	100,00	1.909.353,78	
Gestão Ambiental	2.041.200,00	2.041.200,00	62.789,09	200.979,83	100,00	1.840.220,17	76.587,05	131.846,22	100,00	1.909.353,78	
Preservação e Conservação Ambiental	1.623.200,00	1.623.200,00	88,78	51.888,78	25,82	1.571.311,22	7.860,78	7.860,78	5,96	1.615.339,22	
Controle Ambiental	418.000,00	418.000,00	62.700,31	149.091,05	74,18	268.908,95	68.726,27	123.985,44	94,04	294.014,56	
Despesas (Intra-Orçamentárias) (II)	0,00	0,00	0,00	0,00	0,00	0,00	0,00	0,00	0,00	0,00	
<b>Total (III) (I + II)</b>	<b>2.041.200,00</b>	<b>2.041.200,00</b>	<b>62.789,09</b>	<b>200.979,83</b>	<b>100,00</b>	<b>1.840.220,17</b>	<b>76.587,05</b>	<b>131.846,22</b>	<b>100,00</b>	<b>1.909.353,78</b>	



ELANO FEIJÓ DAMASCENO  
Superintendente



ISYSERVICE CONTABILIDADE EIRELI  
Contador - CRC CRC915/O-4



MARCELO DE CASTRO FRADIQUE ACCIOLY  
Presidente

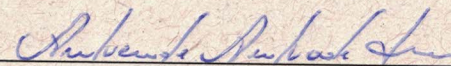

ANDRESSA DE ANDRADE LIMA  
Secretária Executiva